

- LEGENDE**
- Bestand (hatched) / Bestand MW (cross-hatched) / Bestand Stahlbeton (dots) / Bestand Trockenbau (diagonal lines)
 - Abbruch (red hatched) / Abbruch MW (red cross-hatched) / Abbruch Trockenbau (red diagonal lines)
 - Neubau (solid) / Neubau MW (dashed) / Aufarbeiten (dotted)
 - Bewegungsfreiheit (green dashed) / 1. Rettungsweg (green arrow) / 2. Rettungsweg (green arrow)
 - Fensternummer (pink cloud)
 - Bestandshöhe bezogen auf ± 0,00 OKFF (-3,20)
 - Türe hohes Denkmalinteresse (blue arc) / Türe Brandschutzanforderungen (red arc) / Türe Brandschutz u. Denkmal (green arc)
 - dt dichtschießend / dts dicht und selbstschließend / RS Rauchschutztür / T90 Tür, feuerbeständig / T30 Tür, feuerhemmend
 - Hinweise laufende Planung (pink cloud) / Bodenbruch (pink cloud) / Deckendurchbruch (pink cloud)
 - Änderungsmarker (blue triangle)

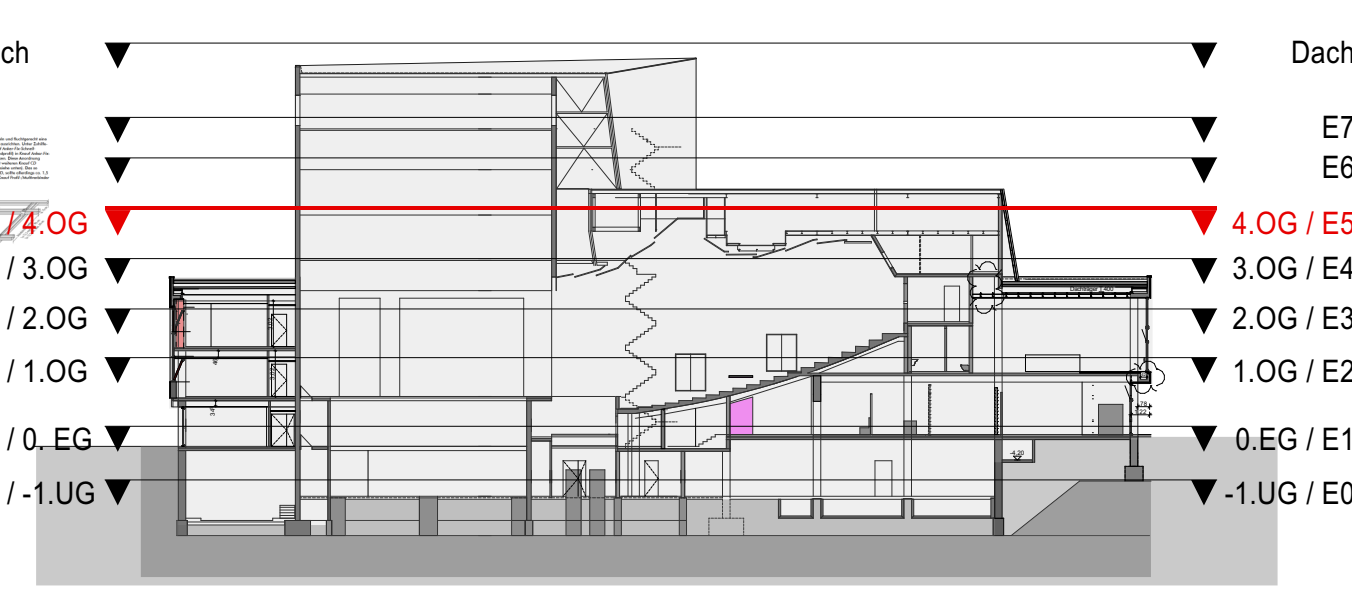

01	01.07.2025	Änderung Türhöhen	KMM

INDEX | DATUM | ÄNDERUNG | BEARB.

ALLE MAßE SIND AM BAU ZU PRÜFEN ! AUSFÜHRUNG NACH GEPRÜFTER STATIK!

BAUVORHABEN

Sanierung des Theaterhauses
 Uckermärkische Bühnen
 Berliner Str. 46-48
 16303 Schwedt

BAUHERR

Stadt Schwedt
 Berliner Str. 46-48
 16303 Schwedt

PLANUNG

BEARBEITUNG

12.09.2025
 12.09.2025
 28.04.2025

PLANINHALT

Ausführungsplanung
 1:100 Maßstab
 Ebene 5
 891-1.05.06_01_V Zeichnungsnummer

VORABZUG